Fin de 1er cycle

Un soir de fête

Jérôme NAULAIS

pour cor en fa et piano

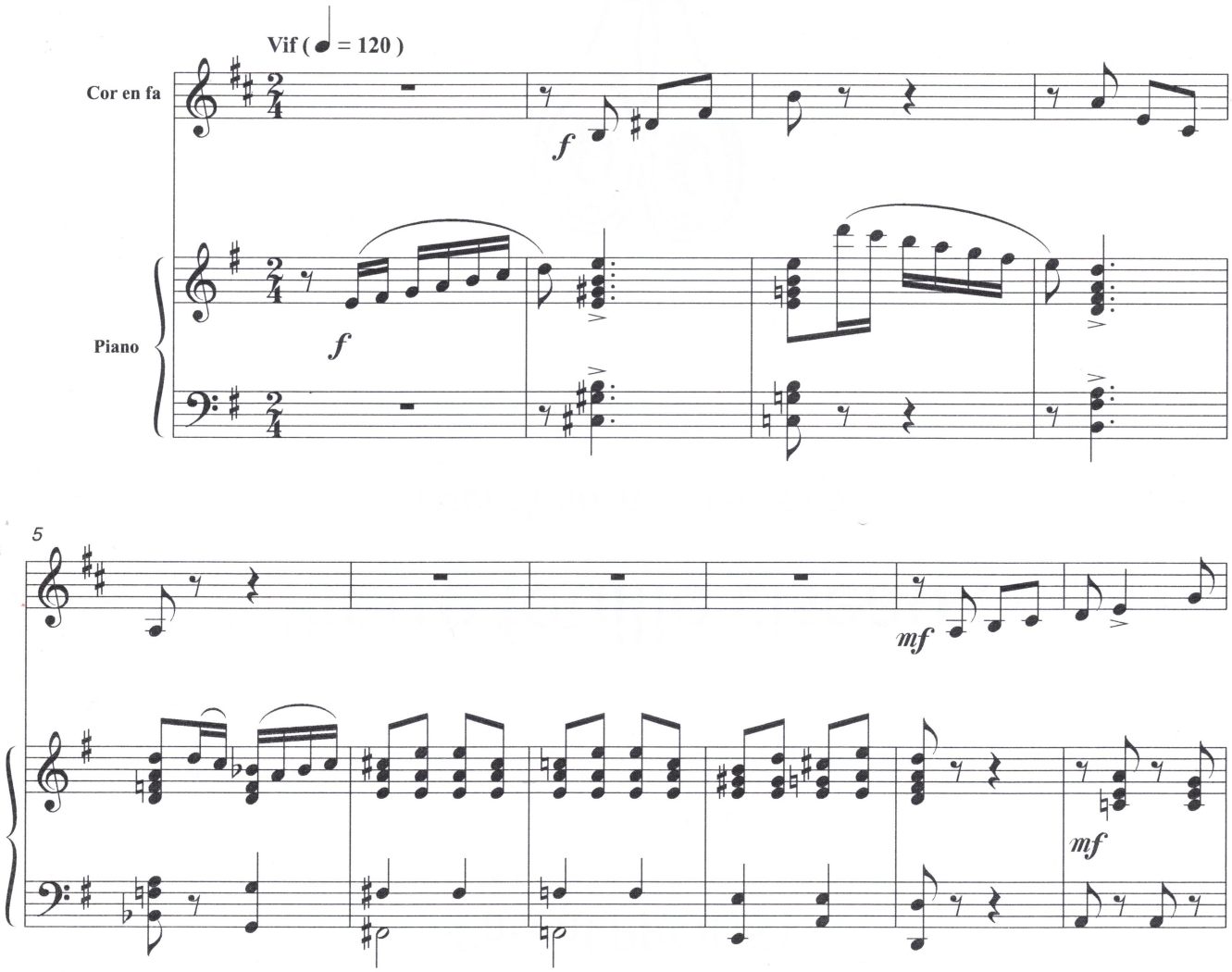

© 2026 by Éditions Fertile Plaine - FP 4063
87, rue de Neuilly 93250 Villemomble - FRANCE
All rights reserved
Photocopie interdite (article 425 du code pénal)